



# Relatório de Gestão

Ano Económico de 2022



## Índice

<b>Introdução</b> .....	3
<b>Sistema Contabilístico</b> .....	3
<b>O Relatório de Gestão</b> .....	3
<b>Caraterização da Entidade</b> .....	4
I – IDENTIFICAÇÃO.....	4
II – DADOS GEOGRÁFICOS.....	4
III – ESTRUTURA ORGANIZACIONAL.....	5
IV – IDENTIFICAÇÃO DOS RESPONSÁVEIS .....	5
<b>ÓRGÃO EXECUTIVO</b> .....	5
<b>ÓRGÃO DELIBERATIVO</b> .....	6
VII – MAPA DE PESSOAL.....	7
VIII – POLÍTICA ORÇAMENTAL.....	7
<b>Análise Financeira</b> .....	8
<b>Situação orçamental - Receita</b> .....	8
<b>Situação orçamental - Despesa</b> .....	9
<b>Saldos de Gerência / Tesouraria</b> .....	10
<b>Aplicações legais</b> .....	11
<b>Princípios e Regras Orçamentais</b> .....	11
<b>Principais Políticas Contabilísticas</b> .....	11
<b>Investimentos</b> .....	12
<b>Plano Plurianual de Investimentos</b> .....	12
<b>Resultado</b> .....	12
<b>Conclusão</b> .....	12
<b>Resultado líquido</b> .....	13
<b>Passivos e Ativos</b> .....	13
<b>Passivo financeiro:</b> .....	13
<b>Ativo financeiro:</b> .....	13
<b>Divergências e Justificativos</b> .....	14
<b>Divergências</b> .....	14
<b>Justificativos</b> .....	14
<b>Nota Final</b> .....	14



## Introdução

### Sistema Contabilístico

Desde 1 de Janeiro de 2020 que as autarquias locais passaram a estar sujeitas a um novo regime contabilístico – o SNC-AP – caracterizado, de entre outros aspetos, pela introdução de um novo paradigma às finanças públicas, centrado, fundamentalmente, na sua contabilidade, relato, controlo e transparência das contas públicas.

Foi igualmente previsto um regime simplificado para Microentidades, funcionando com base na NCP26 – Norma de Contabilidade Pública 26 que se centra na Contabilidade e Relato Orçamental, o qual é aplicável às autarquias locais que apresentem nas duas últimas prestações de contas um montante global de despesa orçamental paga inferior ou igual a 1.000.000€.

As entidades que se integram neste regime apenas são obrigadas a utilizar a Contabilidade e Relato Orçamental e a divulgação do Inventário do Património. (art.º 6 da Portaria 218/2016 de 9 de agosto)

O regime simplificado é aplicável à Freguesia de Terra Chã, em função do respetivo montante global de despesa orçamental paga nas últimas duas prestações de contas, nomeadamente 143.202,65 euros em 2020 e 150.199,36 euros em 2021.

### O Relatório de Gestão

No cumprimento do estabelecido no Decreto-Lei n.º 192/2015, de 11 de setembro, que aprovou o SNC-AP (Sistema de Normalização Contabilística para as Autarquias Locais) apresentam-se os documentos de prestação de contas relativos ao período entre 01 de janeiro de 2022 e 31 de dezembro de 2022.

O presente Relatório de Contas e Documentos de Prestação de Contas relativo ao ano económico de 2022 serão submetidos à apreciação do Órgão Executivo e do Órgão Deliberativo, nos termos do disposto nos artigos 16.º, n.º 1, alínea e) e alínea b), do n.º 1 do artigo 9.º da Lei n.º 75/2013, de 12 de setembro.

A prestação de contas, não obstante a boa-fé que deve sustentar a sua elaboração, pressupõe um conjunto de documentos que procuram na experiência vivida, demonstrar a execução orçamental e financeira de um ciclo temporal, geralmente coincidente com o ano civil.

No que respeita à sua estrutura, e conforme determina a lei, foi elaborada em obediência aos princípios da clareza, exatidão e simplicidade, de forma a possibilitar a sua análise, tanto na vertente económica, como na vertente financeira, espelhando a eficiência na utilização dos



meios afetos à persecução das atividades desenvolvidas pela entidade e a eficácia na realização dos objetivos inicialmente aprovados, guiados pela ação política, tendo sempre presente os superiores interesses coletivos da população da Freguesia.

Os documentos de prestação de contas foram elaborados de acordo com a Instrução n.º 1/2019 – publicado no Diário de República, II Série n.º 46 de 06 de março.

## **Caraterização da Entidade**

### I – IDENTIFICAÇÃO

**Designação:** Freguesia de Terra-Chã

**NIF:** 512079587

**Endereço** (Sede): Caminho de Belém

**Concelho:** Angra do Heroísmo

**Telefone:** 295 333 181

**Fax:**

**E-mail:** secretaria@juntafterracha.com

**Regime Financeiro:** Simplificado - Micro-entidade SNC-AP

A Junta de Freguesia Terra Chã desenvolve Atividades no âmbito da lei, vista a prossecução dos interesses próprios da população residente na respetiva circunscrição administrativa.

### II – DADOS GEOGRÁFICOS

A Junta de Freguesia Terra Chã, inserida no concelho de Angra do Heroísmo, composta por uma área de 10,48 km<sup>2</sup>, com aproximadamente 2.888 habitantes (dados INE censos 2021). A sua população eleitoral é de 2.669 eleitores. (*dados MAI – Mapa nº 1/2023 publicado a 1 de março de 2023*).



### III – ESTRUTURA ORGANIZACIONAL



Ilustração 1 - Estrutura Organizacional Órgão Executivo

### IV – IDENTIFICAÇÃO DOS RESPONSÁVEIS

#### ÓRGÃO EXECUTIVO

A composição do órgão executivo da junta, responsável pelo exercício de 2022, é a representada na seguinte tabela.

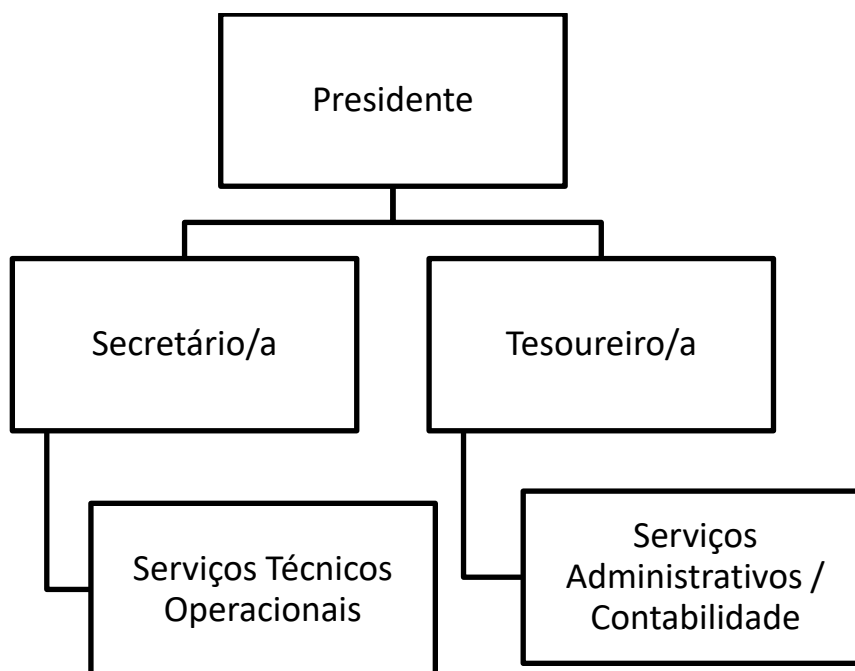
TITULAR	CARGO
Bruno Miguel Ferreira Fagundes	Presidente
Rómulo Ficher Correia	Secretário
Sandra Maria Viegas Borges	Tesoureira

Tabela 1 - Composição do Órgão Executivo

De acordo com o disposto no artigo 16º da Lei n.º 75/2013, de 12 de setembro, é da competência da Junta de Freguesia Terra Chã, entre outras:



- Elaborar e manter atualizado o cadastro dos bens móveis e imóveis;
- Elaborar e submeter a aprovação da assembleia de freguesia ou do plenário de cidadãos eleitores as opções do plano e a proposta do orçamento;
- Elaborar e submeter a aprovação da assembleia de freguesia ou do plenário de cidadãos eleitores as revisões às opções do plano e ao orçamento;
- Executar as opções do plano e orçamento, bem como aprovar as suas alterações;
- Elaborar e aprovar a norma de controlo interno, quando aplicável nos termos da lei, bem como o inventário de todos os bens, direitos e obrigações patrimoniais e respetiva avaliação e ainda os documentos de prestação de contas, a submeter à apreciação do órgão deliberativo;
- Remeter ao Tribunal de Contas, nos termos da lei, as contas da freguesia.

## ÓRGÃO DELIBERATIVO

O órgão deliberativo da freguesia, constitui a Assembleia de Freguesia, apresentando a seguinte composição:

TITULAR	CARGO
Durval Henrique de Melo Festa	Presidente
Jéssica Barcelos Rocha	1º Secretário/a
Carina Nogueira Ornelas	2º Secretário/a
Luís Carlos Linhares Pacheco	Membro
Luis Miguel Silveira Soares	Membro
Isabel Maria de Sousa Oliveira	Membro
Rogério Borges Fagundes	Membro
Ricardo Rebelo Pires	Membro
Maria Isabel da Silveira Cota Rosa Quinto	Membro

Tabela 2- Composição do Órgão Deliberativo

Compete à Assembleia de Freguesia, nomeadamente:

- Acompanhar e fiscalizar a atividade da freguesia, sem prejuízo do exercício normal da competência desta;





## Análise Financeira

Seguidamente apresenta-se a análise à estrutura e evolução da política orçamental desenvolvida pela autarquia.

O Orçamento corrigido, a 31/12/2022, apresenta a seguinte composição:

RECEITAS		%	DESPESAS		%
Saldo gerência anterior	26 937,70 €	10,70%	Despesas correntes	135 490,24 €	53,82%
Receitas correntes	125 309,00 €	49,77%	Despesas de capital	116 277,46 €	46,18%
Receitas de capital	99 521,00 €	39,53%			
<b>Total</b>	<b>251 767,70 €</b>	<b>100,00%</b>	<b>Total</b>	<b>251 767,70 €</b>	<b>100,00%</b>

### Situação orçamental - Receita

As receitas arrecadadas no ano de 2022 totalizaram o montante de 251.605,70 euros, de um total previsto de 251.767,70 euros constituído por €224.668,00 euros de receitas orçamentais e por €26.937,70 euros do saldo da gerência anterior, sendo a sua composição de (51,52%) de receitas correntes e (48,48%) de receitas de capital, correspondendo a uma execução superior em 124.613,00 euros ao orçamento inicial que foi no total de 100.055,00 euros.

Receitas		
Receitas Correntes	Valor	%
01 - Impostos Directos.....	6 349,99	2,52%
02 - Impostos Indirectos.....	0,00	0,00%
04 - Taxas, Multas e Outras Penalidades.....	1 032,26	0,41%
05 - Rendimentos da Propriedade.....	0,00	0,00%
06 - Transferências Correntes.....	116 365,46	46,25%
07 - Venda de Bens e Serviços Correntes.....	5 891,57	2,34%
08 - Outras Receitas Correntes.....	0,00	0,00%
<b>Total de Receitas Correntes</b>	<b>129 639,28</b>	<b>51,52%</b>
Receitas de Capital	Valor	%
09 - Venda de Bens de Investimento.....	1 600,00	0,64%
10 - Transferências de Capital.....	93 428,72	37,13%
11 - Activos Financeiros.....	0,00	0,00%
12 - Passivos Financeiros.....	0,00	0,00%
13 - Outras Receitas de Capital.....	0,00	0,00%
15 - Reposições não Abatidas nos Pagamentos.....	0,00	0,00%
16 - Saldo da Gerência Anterior.....	26 937,70	10,71%
<b>Total de Receitas de Capital</b>	<b>121 966,42</b>	<b>48,48%</b>
<b>Total de Receitas: 251 605,70</b>		





### Situação orçamental - Despesa

As despesas totais ascenderam a 220.163,25 euros de um total previsto de 251.767,70 euros correspondendo a uma execução superior em 120.108,25 euros ao orçamento inicial previsto de 100.055,00 euros.

Do total de despesas ocorridas no ano de 2022, 51,40% referem-se a despesas correntes e 48,60% a despesas de capital traduzindo-se respetivamente em 113.154,56 euros e 107.008,69 euros.

<b>Despesas</b>		
<b>Despesas Correntes</b>	<b>Valor</b>	<b>%</b>
01 - Despesas com o Pessoal.....	26 191,87	11,90%
02 - Aquisição de Bens e Serviços.....	65 906,84	29,94%
03 - Juros e Outros Encargos.....	0,00	0,00%
04 - Transferências Correntes.....	20 291,58	9,22%
05 - Subsídios.....	0,00	0,00%
06 - Outras Despesas Correntes.....	764,27	0,35%
<i>Total de Despesas Correntes</i>	113 154,56	51,40%
<b>Despesas de Capital</b>	<b>Valor</b>	<b>%</b>
07 - Aquisição de Bens de Capital.....	107 008,69	48,60%
08 - Transferências de Capital.....	0,00	0,00%
09 - Activos Financeiros.....	0,00	0,00%
10 - Passivos Financeiros.....	0,00	0,00%
11 - Outras Despesas de Capital.....	0,00	0,00%
<i>Total de Despesas de Capital</i>	107 008,69	48,60%
<b><i>Total de Despesas : 220 163,25</i></b>		

As despesas correntes não excederam as receitas correntes respeitando assim o princípio do equilíbrio orçamental constante do art.º 40.º da RFALEI.

FREGUESIA DE TERRA CHÃ  
RELATÓRIO DE GESTÃO - 2022



Designação	Previsto	Realizado	Perc.º
<b>Despesas Correntes</b>			
01 Despesas com pessoal	26 336,00	26 191,87	99,45
02 Aquisição de Bens e Serviços	87 577,24	65 906,84	75,26
03 Juros e Outros Encargos			
04 Transferências Correntes	20 785,00	20 291,58	97,63
05 Subsídios			
06 Outras Despesas Correntes	792,00	764,27	96,50
<b>Total de Despesas Correntes</b>	<b>135 490,24</b>	<b>113 154,56</b>	<b>83,51</b>
<b>Despesas de Capital</b>			
07 Aquisição de Bens de Capital	116 277,46	107 008,69	92,03
08 Transferências de Capital			
09 Activos Financeiros			
10 Passivos Financeiros			
11 Outras Despesas de Capital			
<b>Total de Despesas de Capital</b>	<b>116 277,46</b>	<b>107 008,69</b>	<b>92,03</b>
<b>Total Geral</b>	<b>251 767,70</b>	<b>220 163,25</b>	<b>87,45</b>

A estrutura da despesa dá-nos o peso de cada tipo de despesa, de acordo com a sua natureza, ou seja, por agrupamento económico.

### Saldos de Gerência / Tesouraria

O saldo a transitar para a gerência seguinte ascende a 31.442,45 euros, sendo que o saldo orçamental do ano é de 31.442,45 euros, uma vez que foi incorporado o saldo orçamental da gerência anterior no montante de 26.937,70 euros.

Fluxo de Caixa			
Recebimentos		Pagamentos	
Saldo da Gerência Anterior		26 937,70	
Execução Orçamental	26 937,70		
Operações de Tesouraria	0,00		
<b>Receitas Orçamentais</b>		<b>224 668,00</b>	
Correntes	129 639,28		
Capital	95 028,72		
Operações de Tesouraria		20,00	
<b>Total</b>		<b>251 625,70</b>	
<b>Despesas Orçamentais</b>			<b>220 163,25</b>
Correntes		113 154,56	
Capital		107 008,69	
<b>Operações de Tesouraria</b>			<b>20,00</b>
<b>Saldo para a Gerência Seguinte</b>			<b>31 442,45</b>
Execução Orçamental		31 442,45	
Operações de Tesouraria		0,00	
<b>Total</b>			<b>251 625,70</b>

A Síntese das Reconciliações Bancárias demonstra que:

Instituição Bancária		Saldo em 31/12/2022	Operações em trânsito-A adicionar	Operações em trânsito-A subtrair	Saldo contabilístico
Banco	Nº de conta				
CEMAH	0001/22857300094	15 249,70	0,00	0,00	15 249,70
CGD	0094000011530 - CGD	7 447,28	0,00	0,00	7 447,28
SANTANDER	3614435230001SANTAND	10 209,53	340,98	1 805,04	8 745,47

A Conta à Ordem 3614435230001 do SANTANDER apresenta divergência de valores justificada pelos movimentos em transito a 31 de dezembro.



## **Aplicações legais**

### **Princípios e Regras Orçamentais**

A Junta de Freguesia de Terra Chã cumpriu durante o ano de 2022 os princípios e regras orçamentais consagrados na Lei do Enquadramento Orçamental (Lei n.º 151/2015 de 11 de setembro).

Nomeadamente a estabilidade orçamental, tendo sido apurado um saldo positivo.

Todas as receitas foram registadas pela importância integral em que foram avaliadas, sem dedução alguma para encargos de cobrança ou de qualquer outra natureza e todas as despesas foram registadas pela sua importância integral, sem qualquer dedução, respeitando deste modo a não compensação da receita e despesa.

As despesas foram inscritas no orçamento, estruturadas em programas, por fonte de financiamento, por classificadores orgânico, funcional e económico. As receitas foram registadas por classificador económico e fonte de financiamento.

A Junta de Freguesia cumpre a transparência orçamental disponibilizando informação fiável, completa e atualizada.

### **Principais Políticas Contabilísticas**

As demonstrações orçamentais foram preparadas de acordo com a NCP 26, e são apresentadas em euros.

A informação é preparada na base do acréscimo, onde os efeitos das transações e de outros acontecimentos são reconhecidos quando eles ocorrem, satisfeitas as definições e os critérios de reconhecimento de acordo com a Estrutura Conceptual do SNC-AP.

As demonstrações orçamentais apresentam de forma apropriada a posição financeira e orçamental, o desempenho orçamental e os fluxos de caixa da Junta de Freguesia de Terra Chã, bem como a representação fiel dos efeitos das transações, outros acontecimentos e condições, de acordo com as definições e critérios estabelecidos na NCP-26.

Não obstante o referido anteriormente acerca da comparabilidade, sempre que possível a informação comparativa foi divulgada com respeito ao período anterior para as quantias relacionadas nas demonstrações orçamentais.

As demonstrações orçamentais estão consistentes de um período para o outro, quer a nível da apresentação, quer dos movimentos contabilísticos que lhes dão origem, exceto quando ocorrem alterações significativas na natureza que, nesse caso, estão devidamente identificadas e justificadas no presente relatório. Desta forma, é proporcionada informação fiável e mais relevante.



## Investimentos

### Plano Plurianual de Investimentos

Objetivo	Nº do Projeto	Designação do Projeto	Classificação Orçamental		Forma de Realização	Fonte de Financiamento				Datas		Montante Previsto			Montante Executado			Nível de Execução Financeira Anual %	Nível de Execução Financeira Global %
			Orgânica	Económica		RG	RP	UE	EMPR	Início	Fim	Ano	Anos Seguintes	Total	Anos Anteriores	Ano	Total		
1	2018	<u>Funções gerais</u> Manutenção da Sede da Junta	0103	07010301	O	0,00	100,00	0,00	0,00	01/01/2018	31/12/2022	89.284,79	0,00	89.284,79	0,00	87.535,64	87.535,64	98,04	98,04
												10.305,67	0,00	10.305,67	0,00	10.297,81	10.297,81	99,92	99,92
												10.305,67	0,00	10.305,67	0,00	10.297,81	10.297,81	99,92	99,92
1	2021	Pinhura exterior do edifício da Quinta da Fonte Faneca, ermida, praça e respetivos anexos	0103	0701041302	O	0,00	100,00	0,00	0,00	01/11/2021	31/12/2022	1,00	0,00	1,00	0,00	0,00	0,00	0,00	0,00
												1,00	0,00	1,00	0,00	0,00	0,00	0,00	0,00
1	2021	Construção de Parque de retenção de gado	0103	0701041303	O	0,00	100,00	0,00	0,00	01/10/2021	31/12/2022	80.857,00	0,00	80.857,00	0,00	80.856,36	80.856,36	100,00	100,00
												50.857,00	0,00	50.857,00	0,00	50.856,36	50.856,36	100,00	100,00
1	2022	Aquisição de Máquinas de corte de relva	0103	070111	O	0,00	100,00	0,00	0,00	01/01/2022	31/12/2022	1.211,12	0,00	1.211,12	0,00	230,13	230,13	19,00	19,00
												1.211,12	0,00	1.211,12	0,00	230,13	230,13	19,00	19,00
1	2022	Aquisição de Trator Corta-Relva	0103	0701100201	O	0,00	100,00	0,00	0,00	01/01/2022	31/12/2022	6.601,00	0,00	6.601,00	0,00	6.600,01	6.600,01	99,99	99,99
												6.601,00	0,00	6.601,00	0,00	6.600,01	6.600,01	99,99	99,99
1	2022	Pinhura da Quinta da Fonte Faneca - Campo de Féria	0103	0701040504	O	0,00	100,00	0,00	0,00	01/05/2022	31/12/2022	16.835,00	0,00	16.835,00	0,00	16.834,26	16.834,26	100,00	100,00
												16.835,00	0,00	16.835,00	0,00	16.834,26	16.834,26	100,00	100,00
1	2022	Aquisição de Equipamento Informático	0103	070107	A	0,00	100,00	0,00	0,00	01/01/2022	31/12/2022	748,00	0,00	748,00	0,00	0,00	0,00	0,00	0,00
												748,00	0,00	748,00	0,00	0,00	0,00	0,00	0,00
1	2022	Aquisição de Equipamento Administrativo	0103	070109	A	0,00	100,00	0,00	0,00	01/01/2022	31/12/2022	2.726,00	0,00	2.726,00	0,00	2.717,07	2.717,07	99,67	99,67
												2.726,00	0,00	2.726,00	0,00	2.717,07	2.717,07	99,67	99,67
2		<u>Funções sociais</u>										33.633,67	5.400,00	39.033,67	0,00	19.473,06	19.473,06	57,90	49,89
2	2018	Pinhura de Abrigos de passageiros e Chafariz	0103	0701041301	O	0,00	100,00	0,00	0,00	01/01/2018	31/12/2022	597,52	0,00	597,52	0,00	62,15	62,15	10,40	10,40
												597,52	0,00	597,52	0,00	62,15	62,15	10,40	10,40
2	2018	Criação de Zona de Lazer na Rua José da Lata	0103	0701040501	E	0,00	100,00	0,00	0,00	01/01/2018	31/12/2022	1.015,76	0,00	1.015,76	0,00	0,00	0,00	0,00	0,00
												1.015,76	0,00	1.015,76	0,00	0,00	0,00	0,00	0,00
2	2022	Cemitério	0103	07030312	O	0,00	100,00	0,00	0,00	01/01/2022	31/12/2022	4.021,39	5.400,00	9.421,39	0,00	228,52	228,52	5,68	2,43
												4.021,39	5.400,00	9.421,39	0,00	228,52	228,52	5,68	2,43
2	2022	Edição do 2º Roteiro Cultural da Freguesia	0103	07030501	O	0,00	100,00	0,00	0,00	01/01/2022	31/12/2022	3,00	0,00	3,00	0,00	0,00	0,00	0,00	0,00
												3,00	0,00	3,00	0,00	0,00	0,00	0,00	0,00
2	2022	Aquisição de Papelarias Mural 2000 de 50 L	0103	07011501	O	0,00	100,00	0,00	0,00	01/01/2022	31/12/2022	2,00	0,00	2,00	0,00	0,00	0,00	0,00	0,00
												2,00	0,00	2,00	0,00	0,00	0,00	0,00	0,00
2	2022	Aquisição e Instalação de Parque Infantil na Escola	0103	0701040503	O	0,00	100,00	0,00	0,00	01/01/2022	31/12/2022	17.403,00	0,00	17.403,00	0,00	17.402,01	17.402,01	99,99	99,99
												17.403,00	0,00	17.403,00	0,00	17.402,01	17.402,01	99,99	99,99
2	2022	Abrigo, comedouros e bebedouros para gado de rua	0103	07011502	O	0,00	100,00	0,00	0,00	01/01/2022	31/12/2022	0,00	0,00	0,00	0,00	0,00	0,00	0,00	0,00
												0,00	0,00	0,00	0,00	0,00	0,00	0,00	0,00
2	2022	Letras para o Centro Interpretativo do Touro	0103	0703020701	A	0,00	100,00	0,00	0,00	01/01/2022	31/12/2022	1.781,00	0,00	1.781,00	0,00	1.780,37	1.780,37	99,96	99,96
												1.781,00	0,00	1.781,00	0,00	1.780,37	1.780,37	99,96	99,96
<b>Total</b>												<b>114.108,46</b>	<b>5.400,00</b>	<b>119.508,46</b>	<b>0,00</b>	<b>107.008,69</b>	<b>107.008,69</b>	<b>93,78</b>	<b>89,54</b>

O **Plano Plurianual de Investimentos**, demonstra no decorrer do mandato as previsões de investimento a realizar na Freguesia, assim sendo no ano de 2022, a execução financeira do Plano Plurianual de Investimentos (PPI) teve o nível de Execução de Financiamento Anual de 93,78% no valor total investido de 107.008,69 euros.

## Resultado

## Conclusão

As limitações de ordem financeira constituem uma realidade à qual a autarquia não pode escapar. As escassas receitas próprias tornam-na demasiado dependente das transferências do Estado, através do Fundo de Financiamento das Freguesias (FFF), das Instituições Públicas e da



Câmara Municipal do concelho, através dos protocolos de delegação de competências, bem como de Acordos de Colaboração e Cooperação financeira.

Para fazer face aos atuais constrangimentos financeiros, o controlo das despesas correntes tem sido uma das grandes prioridades.

Apesar destas limitações, a Junta de Freguesia conseguiu, com grande competência, realizar muitos dos objetivos propostos no seu Plano de Atividades para 2022.

## Resultado líquido

Analisada a Receita e a Despesa do Ano Económico de 2022, contempla-se que o saldo resultante após o encerramento do ano é de €31.442,45.

## Passivos e Ativos

### Passivo financeiro:

A 31 de Dezembro existiam dívidas a terceiros a curto prazo no valor de 660,33 euros. *(ver mapa despesas por pagar no Anexo às Demonstrações Orçamentais)*

NIF Fornecedor	Designação fornecedor	Classificação económica	Caraterização	Contrato/Fatura	Data Doc.	Descrição	Dívida no início	Dívida no fim
252851552	Patricia Pimentel Verissimc 0101		Curto prazo		19/12/2022	Assistente Técnica	0,00	138,42
512066264	SISDIAS - Sistemas de Inf 02		Curto prazo	FT - 2022/1912	20/12/2022	Serviço de Processamento	0,00	23,20
512012032	EDA - Electricidade dos Aç 02		Curto prazo	FT - 10032814138	16/12/2022	Electricidade Contrato n.º 5	0,00	124,34
512012032	EDA - Electricidade dos Aç 02		Curto prazo	FT - 10032809626	15/12/2022	Electricidade Contrato n.º 9	0,00	14,42
512012032	EDA - Electricidade dos Aç 02		Curto prazo	FT - 10032896227	15/12/2022	Electricidade Contrato n.º 9	0,00	1,95
512012032	EDA - Electricidade dos Aç 02		Curto prazo	FT - 10032809625	15/12/2022	Electricidade Contrato n.º 9	0,00	25,13
512044040	Município de Angra do Her 02		Curto prazo	FT - 066/17402	18/02/2022	Água Contrato n.º 100085	0,00	13,44
512044040	Município de Angra do Her 02		Curto prazo	FT - 066/143556	15/12/2022	Água Contrato n.º 100085	0,00	26,26
512044040	Município de Angra do Her 02		Curto prazo	FT - 066/143555	15/12/2022	Água Contrato n.º 51844	0,00	14,93
512044040	Município de Angra do Her 02		Curto prazo	FT - 066/143549	15/12/2022	Água Contrato n.º 8644	0,00	24,55
512044040	Município de Angra do Her 02		Curto prazo	FT - 066/143059	15/12/2022	Água Contrato n.º 970338	0,00	6,22
141108703	GRAFYS de Luis Manuel f 02		Curto prazo		13/12/2021	Criação de Cartaz concert	6,44	6,44
512051968	FAV - Comércio Agrícola L 02		Curto prazo		08/09/2022	Tintas	0,00	28,30
512036985	CIC - Comércio e Indústria 02		Curto prazo		11/10/2022	Material - escola primária	0,00	61,40
114536970	Luis Henrique Teixeira Car 02		Curto prazo		26/10/2022	Serviço de mecânico	0,00	6,11
231134509	António Adão Dias Martins 04		Curto prazo		19/12/2022	Programas Ocupacionais -	0,00	19,95
180351028	António Henrique da Silva 04		Curto prazo		19/12/2022	Programas Ocupacionais -	0,00	30,37
242897037	Jorge Daniel Ferreira Dias 04		Curto prazo		19/12/2022	Programas Ocupacionais -	0,00	25,70
265343011	Joana Filipa Faria Pacheco 04		Curto prazo		19/12/2022	Programas Ocupacionais -	0,00	19,39
203398970	Antonio Manuel de Sousa 04		Curto prazo		19/12/2022	Programas Ocupacionais -	0,00	19,95
193592045	Emanuel Duarte Teixeira V 04		Curto prazo		19/12/2022	Programas Ocupacionais -	0,00	19,39
114536970	Luis Henrique Teixeira Car 02		Curto prazo		22/12/2022	Revisão Matratura Mercedes	0,00	10,47

A Junta de Freguesia não possuía empréstimos a 31 de dezembro de 2022. *(Ver mapa CRC)*

### Ativo financeiro:

A 31 de Dezembro esta Autarquia possuía receitas por cobrar no valor de 1.741,00 euros. *(ver mapa receitas por cobrar no Anexo às Demonstrações Orçamentais)*

Lançamento	Linha	Descrição	Nº	Valor	Vl.Pendente	Cliente	Nome	Função	Data	Lt.Vencimen to
52 - DRCLP - Mobiliário e Equipamento		Data:31/12/2022								
143	1	DRCLP - Mobiliário e Equipamento	52	1 443,00	1 443,00	633	Direção Regional da Cooperação com o Po		31/12/2022	31/12/2022
54 - Equipamento Informático		Data:31/12/2022								
147	1	Equipamento Informático	54	298,00	298,00	633	Direção Regional da Cooperação com o Po		31/12/2022	31/12/2022
				<b>1 741,00</b>	<b>1 741,00</b>					



## **Divergências e Justificativos**

### **Divergências**

As peças de relato EC e DPPI não foram enviadas à DGAL através do SISAL por estarem bloqueadas de acordo com a informação reportada no portal da entidade:

*«[07/02/2022] Foi inibida a possibilidade de envio ou retificação de informação correspondente às peças de relato EC e DPPI, dado que as mesmas estão num processo de reestruturação, em articulação com entidades externas à DGAL.*

*Só serão de novo disponibilizadas para envio, quando a estrutura das mesmas for considerada estável.»*

À data de encerramento da gerência as mesmas ainda se encontravam encerradas.

### **Justificativos**

No decorrer do ano financeiro de 2022 não ocorreram imprevistos que suscitassem justificativos adicionais a acrescentar, em parte graças ao final da pandemia causada pela COVID19, que durante 2 anos condicionou o funcionamento e operacionalidade desta Autarquia.

### **Nota Final**

As políticas contabilísticas estão adequadas à realidade de uma estrutura do tipo autarquia local e por isso sem fins lucrativos (art.º 235º, 237º e 238 da Constituição da República Portuguesa), salientando-se que os procedimentos e controlos internos vigentes asseguram os movimentos efetuados, em relação às receitas, despesas e pagamentos (art.º 238 da Constituição da República Portuguesa e Leis 169/99 de 18 de Setembro e 5-A/2002 de 11 de Janeiro (Competências e funcionamento dos órgãos das autarquias locais) estas revogadas pela Lei 75/2013 de 12 de setembro.

As Demonstrações Financeiras relativas ao ano económico de 2022 traduzem as despesas e receitas do referido exercício económico, em relação a atividades da Junta de Freguesia.

Terra Chã, 18 de abril de 2023

O Presidente da Junta

---

(Bruno Miguel Ferreira Fagundes)